

Selbsthilfegruppen:

Unabhängig von Vereinsmitgliedschaft,
kostenlos, offen für neue Teilnehmer/innen

Selbsthilfegruppe für Schwerhörige, Ertaubte und Guthörende

- Möchtet ihr in einer Gruppe das Gefühl erleben, nicht isoliert zu sein und zu verstehen, was gesagt wird?
- Möchtet ihr euch mit anderen über euren Hörverlust austauschen?
- Möchtet ihr erfahren, wie man auch mit Hörgeschädigten ganz prima kommunizieren kann

Weitere Treffen in 2015 an folgenden
Freitagen: 28.08., 25.09., 27.11. jeweils um
18:00 Uhr, Klinikum Dortmund, "Raum 2",
Beurhausstr. 40 (siehe Lageplan)

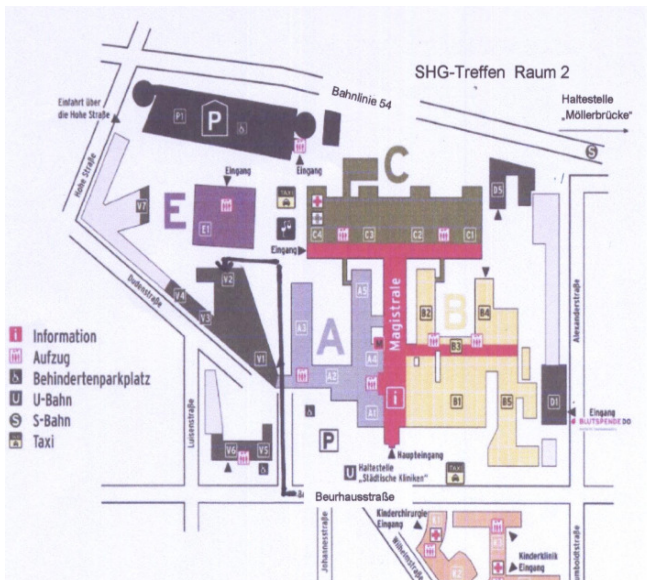

Ansprechpartnerin: Gertrude Herzog
Kontakt siehe hinten

SHG Frauen und Senioren

Wir hörgeschädigten Frauen und Senioren
möchten uns nicht nur über
Schwerhörigenthemen unterhalten.
Treffen jeweils nach Absprache
Ansprechpartnerin: Gertrude Herzog

Cochlea-Implantat (CI)- Selbsthilfegruppe:

CI-Träger, Angehörige sowie Interessenten
treffen sich jeden zweiten Monat.
In den übrigen Monaten Sondertreffen für
"fortgeschrittene CI-Träger/innen" (ohne
Schriftdolmetscherin)
Alle Treffen samstags 15:00 Uhr im ZfG
Zentrum für Gehörlosenkultur, Huckarder
Str. 2-8, Nähe Rheinische Straße

Ansprechpartnerin: Doris Heymann

Selbsthilfegruppe Arnsberg- Hochsauerland:

Ansprechpartnerin Cornelia Schloetmann
E-Mail DSBArnsberg@web.de

**Wer weitere schwerhörige oder ertaubte
Menschen kennenlernen möchte:**

Deutscher Schwerhörigenbund (DSB) Ortsverein Dortmund e.V.

- Kontaktmöglichkeiten für Schwerhörige, Spätertaubte und interessierte Guthörende
- Information und Beratung zum Thema Hörschädigung und Tinnitus
- Interessensvertretung für Hörgeschädigte

Ansprechpartner/innen: siehe hinten

• **Monatstreffen:**

7mal im Jahr Monatstreff: Vorträge und
Information, sowie Zeit zum Plaudern
und Austausch. Und wir feiern
Weihnachten usw. in der
Hörgeschädigten-Gemeinschaft.
Kommunikationsbasis ist die
Lautsprache.

Samstags oder sonntags, 15:00 Uhr, im
Sozialen Zentrum, Westhoffstr. 8-12

Soweit möglich werden die Treffen mit
FM-Anlage und Schriftdolmetscher-
Assistenz unterstützt. Wir freuen uns
über Spenden zur Finanzierung.

• **Vereinsausflug:**

Einmal jährlich gemeinsamer Ausflug

Info-Post:

- Regelmäßige **Vereinsnachrichten** mit
allen Veranstaltungen, Terminen und
Daten zu Aktivitäten des Vereins und
weitere Informationen.
- Zusätzliche Information in elektronischer
Form über den **Vereins-E-Mail-Verteiler**
(Anmeldung bitte bei Martina Hörster)

Deutscher Schwerhörigenbund (DSB) Ortsverein Dortmund e.V.

Mitgliedschaft und Beitrag:

Mitglied kann jede Person oder Einrichtung werden, welche die Ziele des Vereins unterstützt.

Bitte fordern Sie das **Aufnahmeformular** an, das an den Vorstand zu richten ist. Der **Mitgliedsbeitrag** beträgt zur Zeit 48,- Euro im Jahr. Die Beiträge sind steuerlich absetzbar. Wir freuen uns natürlich auch über höhere Zuwendungen und Spenden.

Förderer:

Möchten Sie vielleicht nicht selbst an den Vereinsaktivitäten teilnehmen aber die Arbeit des Vereins dauerhaft unterstützen? Setzen Sie ein Zeichen: ab 40,- Euro im Jahr können Sie Förderer werden. Melden Sie sich als Förderer beim Vorstand an, und wir informieren Sie regelmäßig über unsere Arbeit.

Bankverbindung:

**Konto 401 49 - 468, Postbank-Dortmund,
BLZ: 440 100 46,
IBAN: DE74440100460040149468,
BIC: PBNKDEFF**

Der Verein ist als gemeinnützig anerkannt (Steuernr. 315/5797/1092 FA DO-Hörde) Spendenquittungen werden ausgestellt.

Stand: Juni 2015

Deutscher Schwerhörigenbund (DSB) Ortsverein Dortmund e.V.

Verein der Schwerhörigen und Ertaubten Dortmund 1925
Ehrenamtlich geführte Selbsthilfeorganisation



E-Mail: DSBDortmund@googlemail.com

Vorsitzende

Gertrude Herzog, Albinger Str. 28, 44269 Dortmund, Fax (02 31) 46 08 99 (kein Telefon),

Gertrude.Herzog@T-Online.de

Kassenwartin

Susanne Schmidt, Stifterweg 10, 59759 Arnsberg, Tel/Fax (0 29 32) 80 56 70

Susanne.Schmidt@Cityweb.de

stellv. Kassenwartin:

Annette Prinz, Baroper Str. 233 B, 44227 Do. Tel. (0231) 7277511

Annette-Prinz@t-online.de

Schriftführerin

Martina Hörster, Morper Str 60, 40625 Düsseldorf, Martina.Dortmund@web.de

Beisitzerinnen im Vorstand:

- Andrea Becker, Schlepfbahnstr 4, 44225 DO, andreambecker@gmx.de
- Kathrin Kiupel, Kurze Str 34, 44137 Dortmund, Tel (0231) 1 06 26 56, Kiupel@KiupelMontero.de
- Ursula Flügel, Gevelsberg
- U.Fluegel@googlemail.com

Gruppenleiterin CI-Gruppe Dortmund

Doris Heymann, Auf dem Hohwart 39, 44143 Do.

doris.heyman@web.de

Gruppenleiterin SHG Arnsberg

Cornelia Schloetmann, Siepenstr. 21, 59757 Arnsberg-Voßwinkel, Tel. 0175 9415860

schloetmann@lotsen-nrw.de

Schwerhörig? Wir auch !

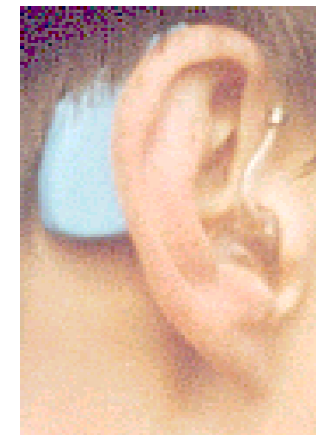

Selbsthilfegruppen in Dortmund

für schwerhörige und
ertaubte und alle am Thema
Hörschädigung interessierte
Menschen



organisiert vom Deutschen
Schwerhörigenbund (DSB)
Ortsverein Dortmund e.V.